



SUEZ RV Normandie  
Bâtiment T Cs 86820 Rue de la Terre Adélie  
37769 SAINT GREGOIRE Cedex

## PREPARATION BIOMASSE ET CSR

## RENOVATION ET AMENAGEMENT D'UN BÂTIMENT EXISTANT

Port Sud du HAVRE - Rue des Gabions  
76700 ROGERVILLE

## PERMIS DE CONSTRUIRE

**TRIDENT**  
SERVICE  
15 Allée des Sablières  
78290 CROISSY SUR SEINE  
tél: 09 70 59 01 01

**GOURONNEC  
ALLAIRE  
ARCHITECTES**  
  
**SELAS GOURONNEC-ALLAIRE ARCHITECTES**  
66 Place d'Hexham - 35800 SAINT-LUNAIRE  
tél : 02 99 46 48 48 - SIRET 881 209 142 - APE 711Z  
contact@gouronnet-architecte.com  
www.gouronnet-allaire-architectes.com

18 Février 2022

COMPLETE LE 21/07/2022

**SUEZ RV Normandie** porte le projet de plateforme de préparation de biomasse et de Combustibles Solides de Récupération (CSR) à partir de ressources issues de l'économie circulaire, permettant de structurer et d'approvisionner ses deux filières de Normandie. Cette nouvelle activité, implantée au coeur de la zone industrialo-portuaire havraise, permettra d'approvisionner en biomasse et CSR, en partie, les projets de production d'énergie de la région et en particulier le projet voisin de chaufferie BioSynErgy, situé sur la commune voisine de Gonfreville l'Orcher et autorisé par arrêté préfectoral en novembre 2020. Le projet participera à l'objectif de reconversion industrielle du site Ex-CITRON, puisque le plate-forme de préparation de biomasse et CSR sera implantée sur une superficie de 16 916m<sup>2</sup> en réutilisant en partie l'ancien bâtiment d'exploitation Ex-CITRON. Un permis de démolir à été délivré le 06/02/2021 sous le n° PD 0765 3320 0C0003

Les activités envisagées entre dans le champ d'application de la législation relative aux Installations Classées pour la Protection de l'Environnement.

Le projet se situe en dehors de la zone PPR-T

A ce titre, elles font l'objet d'une Demande d'Autorisation Environnementale au titre du Code de l'Environnement.

Dix personnes maximum, à terme, seront employées sur le site.

**SITUATION:**

Le terrain concerné se situe dans la zone UXp qui constitue le secteur dit "portuaire" de la zone UX, dont la vocation est d'accueillir des activités portuaires et para-portuaires. Elle se situe au Sud du Grand Canal du Havre, entre la zone UX au Nord et une zone Nn (réserve naturelle) au Sud.

-Cadastré section AD n°44p pour une contenance totale de 16 916 m<sup>2</sup>

- Bordé à l'est par la rue des Gabions.

**PROJET:**

Deux phases d'aménagement sont prévues:

- La première phase:

- la rénovation et l'aménagement du bâtiment restant sur une surface de 2 914 m<sup>2</sup> (bardage et couverture rénovés en matériaux similaires et de mêmes teintes, (RAL 7032- gris silex) création d'alvéoles en méga-blocs destinées à recevoir les différents déchets bois, installation du process).
- la mise en place de bureaux et de locaux sociaux ( 216 m<sup>2</sup>) en éléments préfabriqués modulaires
- la construction de locaux techniques: centrale hydrau, transfo, TGBT, local pompes (140 m<sup>2</sup>)
- construction d'un local lavage, d'une aire de lavage et d'une cuve G.O.
- mise en place d'une défense incendie composée d'une réserve de 623 m<sup>3</sup>, d'un local source et l'installation de cinq canons à eau.
- mise en place d'une réserve incendie souple de 240m<sup>3</sup>
- mise en place de deux ponts-basculés

- la seconde phase:

- l'aménagement d'une vaste zone de stockage de déchets bois à l'air libre sur une surface de 3300m<sup>2</sup> délimitée par des murs en méga-blocs de 3m50 hauteur. Cette zone externe se situera sur la dalle conservée du bâtiment d'origine.

**TRAITEMENT DES EAUX:**

Les eaux usées des locaux sociaux seront réjetées dans un système autonome type microstation avant rejet au réseau public. Les eaux de toitures seront évacuées vers le réseau existant et renvoyées dans le milieu naturel.

Les eaux industrielles et de voiries seront évacuées vers des réseaux équipés de séparateurs d'hydrocarbures avant rejet et de vannes de confinement. Il comprendra trois points de rejets équipés de points de contrôles.

**CIRCULATION:**

L'accès sur le site des Poids Lourds se fera, depuis la rue des Gabions par un portail situé au Nord-Est de la parcelle et la circulation se fera avec un sens anti-horaire. Un pont bascule d'entrée, une zone d'attente PL, une aire de manoeuvres et un pont bascule de sortie seront aménagés tout au long de cette voie de circulation.

La sortie PL se fera par le même portail.

Une aire de stationnement "Isolement Radioactif" sera matérialisée le long de la voie pompiers au Sud-Ouest du site.

L'accès des Véhicules Légers se fera par un portail situé au Sud-Est du site et desservira dix places de stationnement spécifiées (stationnement en marche arrière obligé).

Elles seront protégées de la circulation PL par une clôture interdisant le mélange des flux.

La sortie VL se fera par un portail indépendant de la sortie PL.

Les clôtures, en périphérie du site seront constituées de grillages souples ou de panneaux rigides, de couleur Gris Alu (RAL 9006)

Un accès spécifique aux pompiers se fera au Sud-Ouest du site avec un accès direct à la réserve souple.

	SUEZ RV Normandie Bâtiment T Cs 86820 Rue de la Terre Adélie 35796 SAINT GREGOIRE Cedex	<b>PREPARATION BIOMASSE ET CSR</b> Port Sud du HAVRE - Rue des Gabions - 76700 ROGERVILLE	
		<b>PC - NOTICE DESCRIPTIVE</b>	<b>A3</b>
15 Allée des Sablières 78290 CROISSY SUR SEINE tél: 09 70 59 01 01		Date :18-02-2022 Echelle :	<b>N° 0.01</b>





PREPARATION BIOMASSE ET CSR

PLAN DE SITUATION - 1/10 000°

	SUEZ RV Normandie Bâtiment T Cs 86820 Rue de la Terre Adélie 35796 SAINT GREGOIRE Cedex	<b>PREPARATION BIOMASSE ET CSR</b> Port Sud du HAVRE - Rue des Gabions - 76700 ROGERVILLE				
				PC - PLAN DE SITUATION	A3	
15 Allée des Sablières 78290 CROISSY SUR SEINE tél: 09 70 59 01 01		SELAS GOURONNEC-ALLAIRE ARCHITECTES <small>15 - Parc de la Vallée - 2200 - SAINT-DENIS          02 99 44 44 44 - 02 99 44 44 44 - 02 99 44 44 44          contact@gouronnet-altaire.com</small> <a href="http://www.gouronnet-altaire-architectes.com">www.gouronnet-altaire-architectes.com</a>		Date : 18-02-2022	Echelle : 1/1000°	N° 1.01



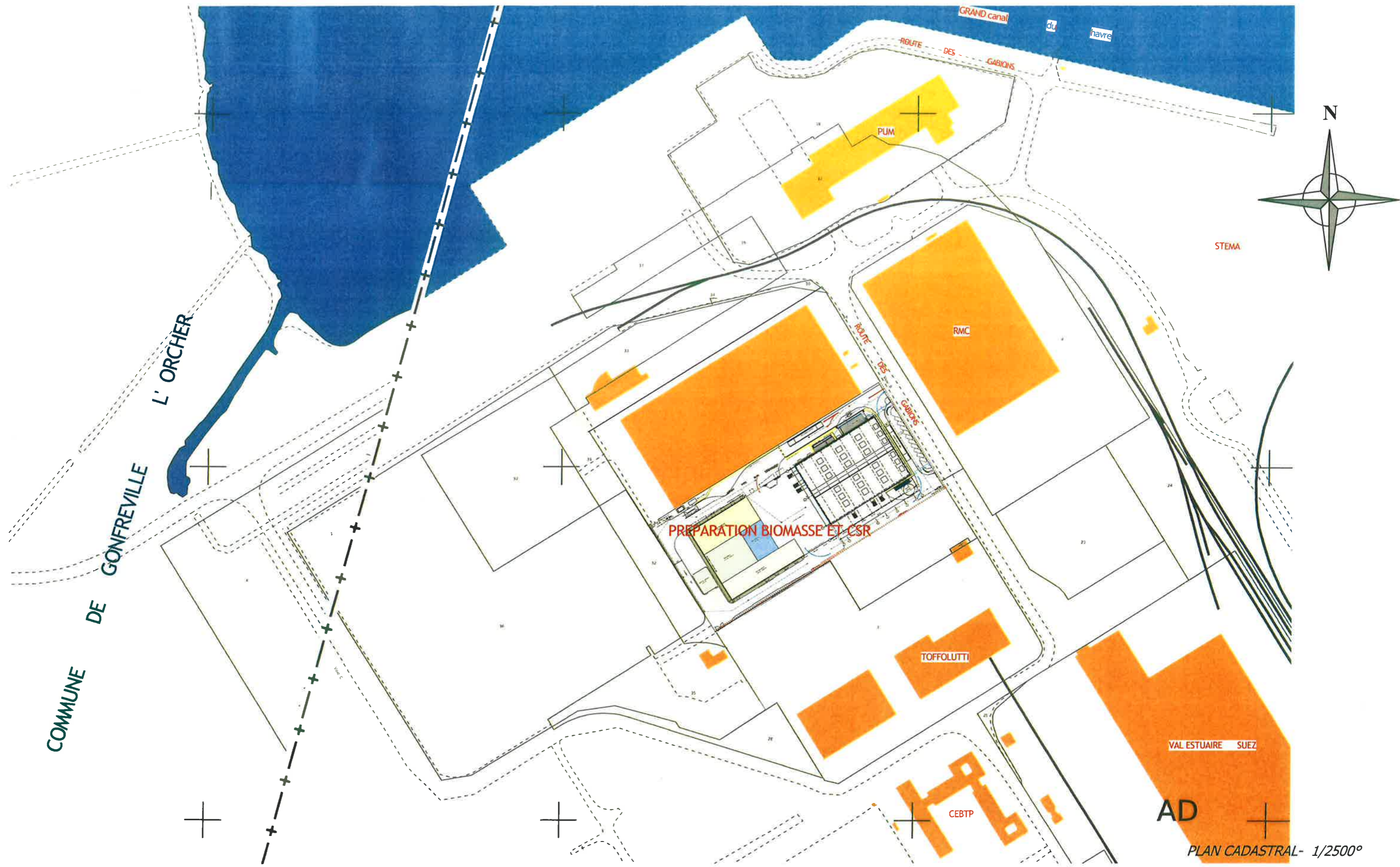



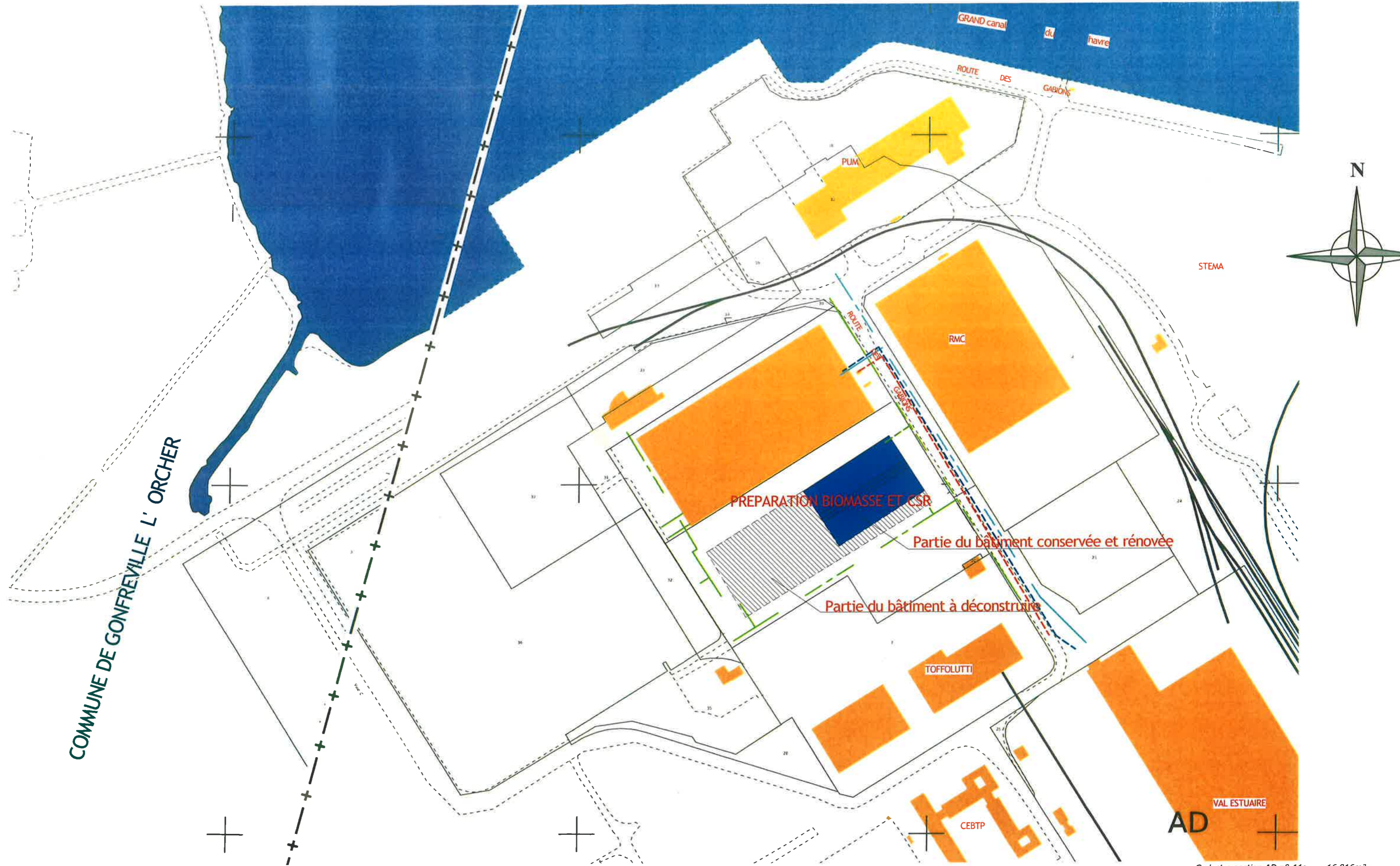

PLAN CADASTRAL- 1/2500°  
 Cadastre section AD n° 44p - 16 916m²

 <p>SUEZ RV Normandie        Bâtiment T Cs 86820        Rue de la Terre Adélie        35796 SAINT GREGOIRE Cedex</p>	<p><b>PREPARATION BIOMASSE ET CSR</b>        Port Sud du HAVRE - Rue des Gabions - 76700 ROGERVILLE</p>
<p><b>TRIDENT</b>        SERVICE</p> <p>15 Allée des Sablières        78290 CROISSY SUR SEINE        tél: 09 70 59 01 01</p>	<p> SELAS GOURONNEC-ALLAIRE ARCHITECTES</p> <p>PC - PLAN CADASTRAL</p> <p>Date : 18-02-2022 Echelle : 1/2500° N° 2.01</p> <p style="text-align: right;">A3</p>





COMMUNE DE GONFREVILLE L' ORCHER

-  EAU POTABLE
-  ASSAINISSEMENT
-  ELECTRICITE
-  GAZODUC

Cadastre section AD n° 44p - 16 916m<sup>2</sup>

 <p>SUEZ RV Normandie Bâtiment T Cs 86820 Rue de la Terre Adélie 35796 SAINT GREGOIRE Cedex</p>	<p><b>PREPARATION BIOMASSE ET CSR</b> Port Sud du HAVRE - Rue des Gabions - 76700 ROGERVILLE</p>	
	 <p>15 Allée des Sablières 78290 CROISSY SUR SEINE tél: 09 70 59 01 01</p>	 <p>SELAS GOURONNEC-ALLAIRE ARCHITECTES 15 Allée des Sablières - 78290 Croissy sur Seine tél: 09 70 59 01 01 www.gouronnet-allaire-architectes.com</p>



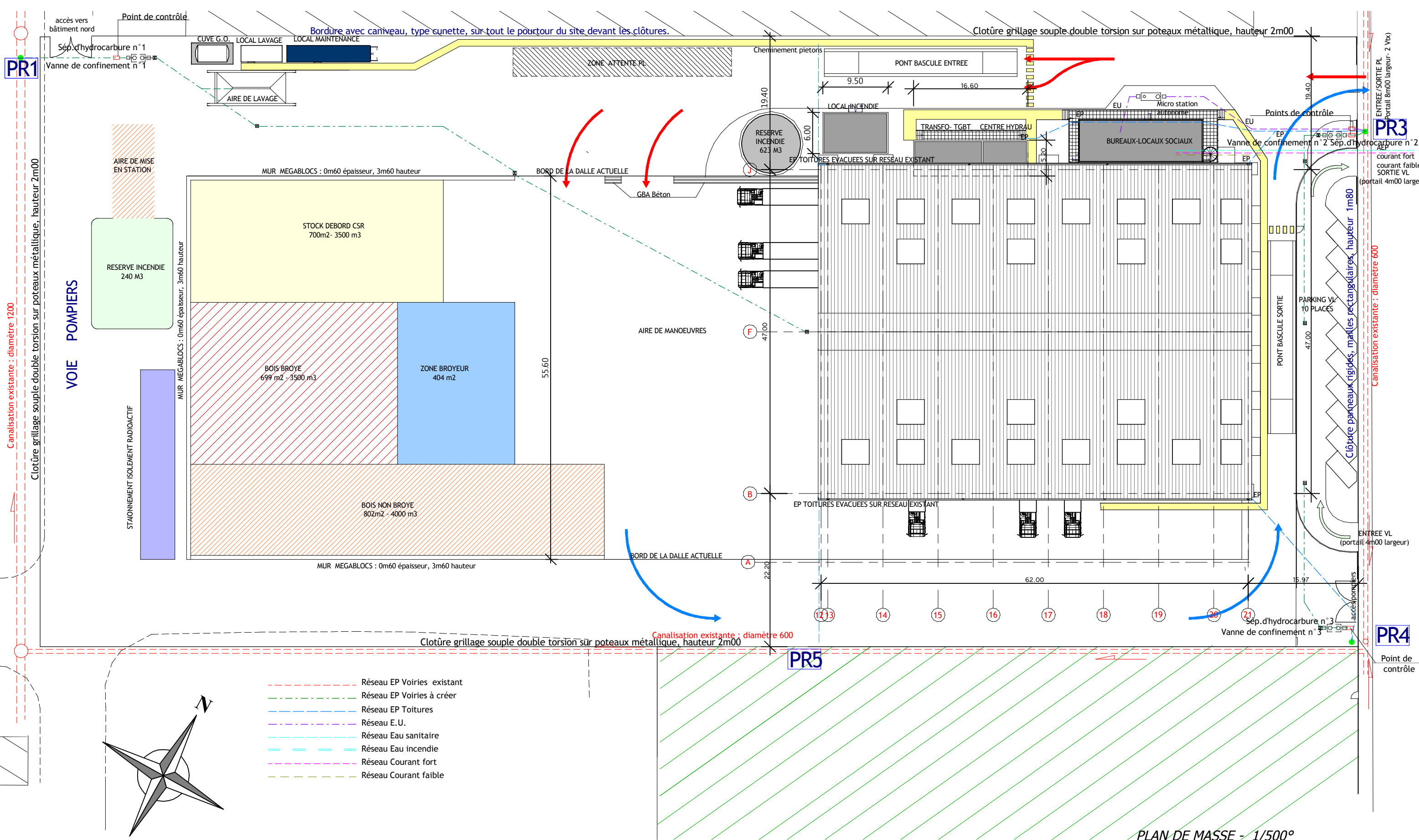

Canalisation existante : diamètre 1200

VOIE POMPIERS

PR1

PR3

PR4

PR5

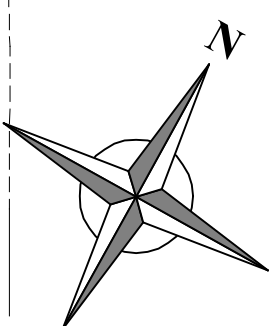

- - - Réseau EP Voiries existant
- - - Réseau EP Voiries à créer
- - - Réseau EP Toitures
- - - Réseau E.U.
- - - Réseau Eau sanitaire
- - - Réseau Eau incendie
- - - Réseau Courant fort
- - - Réseau Courant faible

PLAN DE MASSE - 1/500°

Cadastre section AD n° 44p - 16 916 m2

	<p>SUEZ RV Normandie Bâtiment T Cs 86820 Rue de la Terre Adélie 35796 SAINT GREGOIRE Cedex</p>	<p><b>PREPARATION BIOMASSE ET CSR</b> Port Sud du HAVRE - Rue des Gabions - 76700 ROGERVILLE</p>
<p>15 Allée des Sablières 78290 CROISSY SUR SEINE tél: 09 70 59 01 01</p>	<p>SELAS GOURONNEC-ALLAIRE ARCHITECTES 48, Place d'Orléans - 35000 SAINT-GERMAIN N° : 02 99 46 48 48 - SIRET 881 209 142 - APE 7112 contact@gouron nec-architecte.com www.gouron nec-architectes.com</p>	<p>PC - PLAN DE MASSE - RESEAUX</p> <p>Date : 18-02-2022 Echelle : 1/500° N° 2.03</p>

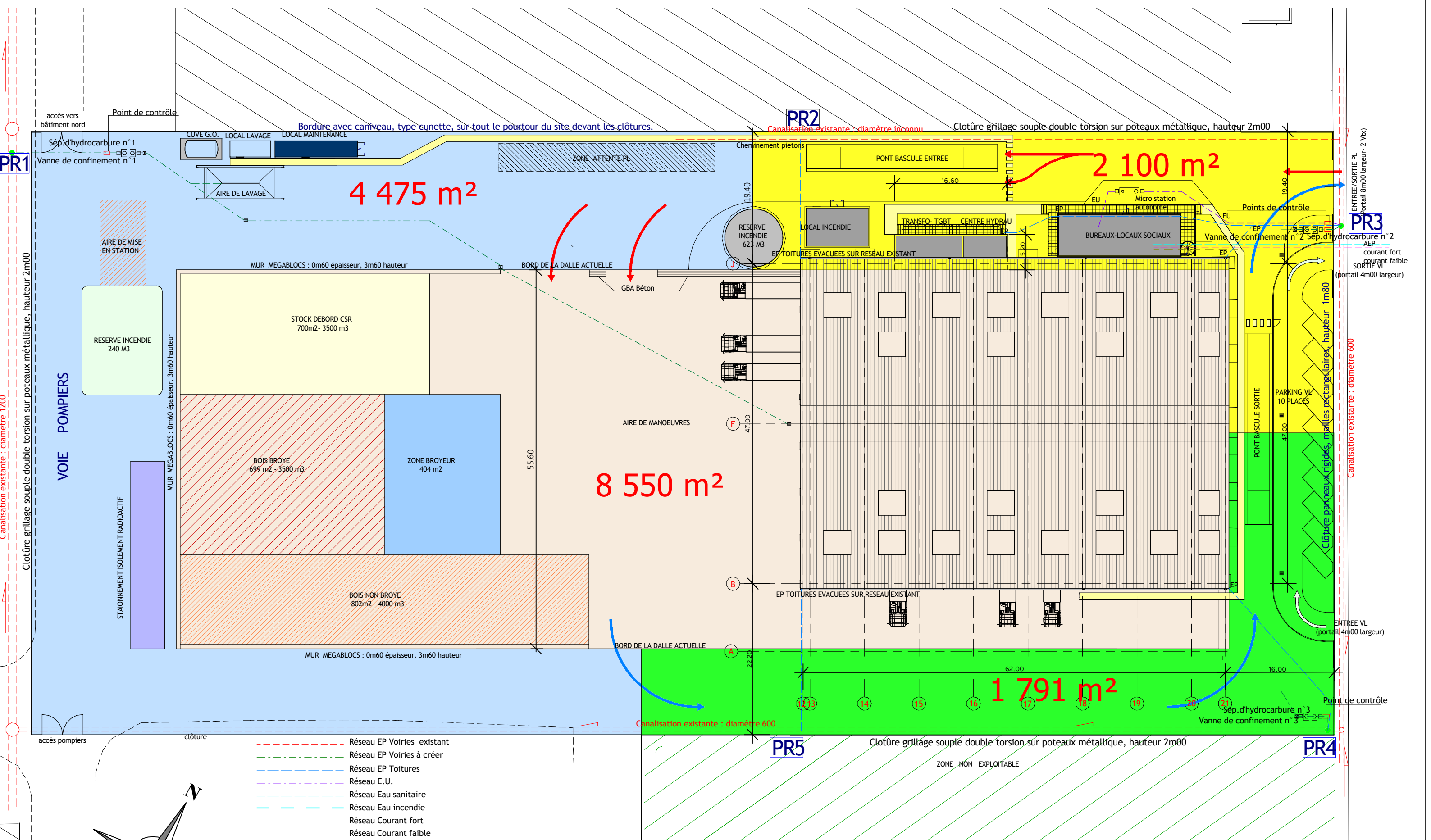

- - - Réseau EP Voiries existant
- - - Réseau EP Voiries à créer
- - - Réseau EP Toitures
- - - Réseau E.U.
- - - Réseau Eau sanitaire
- - - Réseau Eau incendie
- - - Réseau Courant fort
- - - Réseau Courant faible

PLAN DE MASSE - 1/500°  
Cadastré section AD n° 44P - 16 916 m2

<p>SUEZ RV Normandie Bâtiment T Cs 86820 Rue de la Terre Adélie 35796 SAINT GREGOIRE Cedex</p>	<p><b>PREPARATION BIOMASSE ET CSR</b> Port Sud du HAVRE - Rue des Gabions - 76700 ROGERVILLE</p>	
	<p>15 Allée des Sablières 78290 CROISSY SUR SEINE tél: 09 70 59 01 01</p>	<p>SELAS GOURONNEC-ALLAIRE ARCHITECTES 46, Place d'Orléans - 35000 SAINT-GUENNE N° : 02 99 46 46 46 - SIRET 881 209 142 - APE 7111Z contact@gouronniec-architectes.com www.gouronniec-allaire-architectes.com</p>

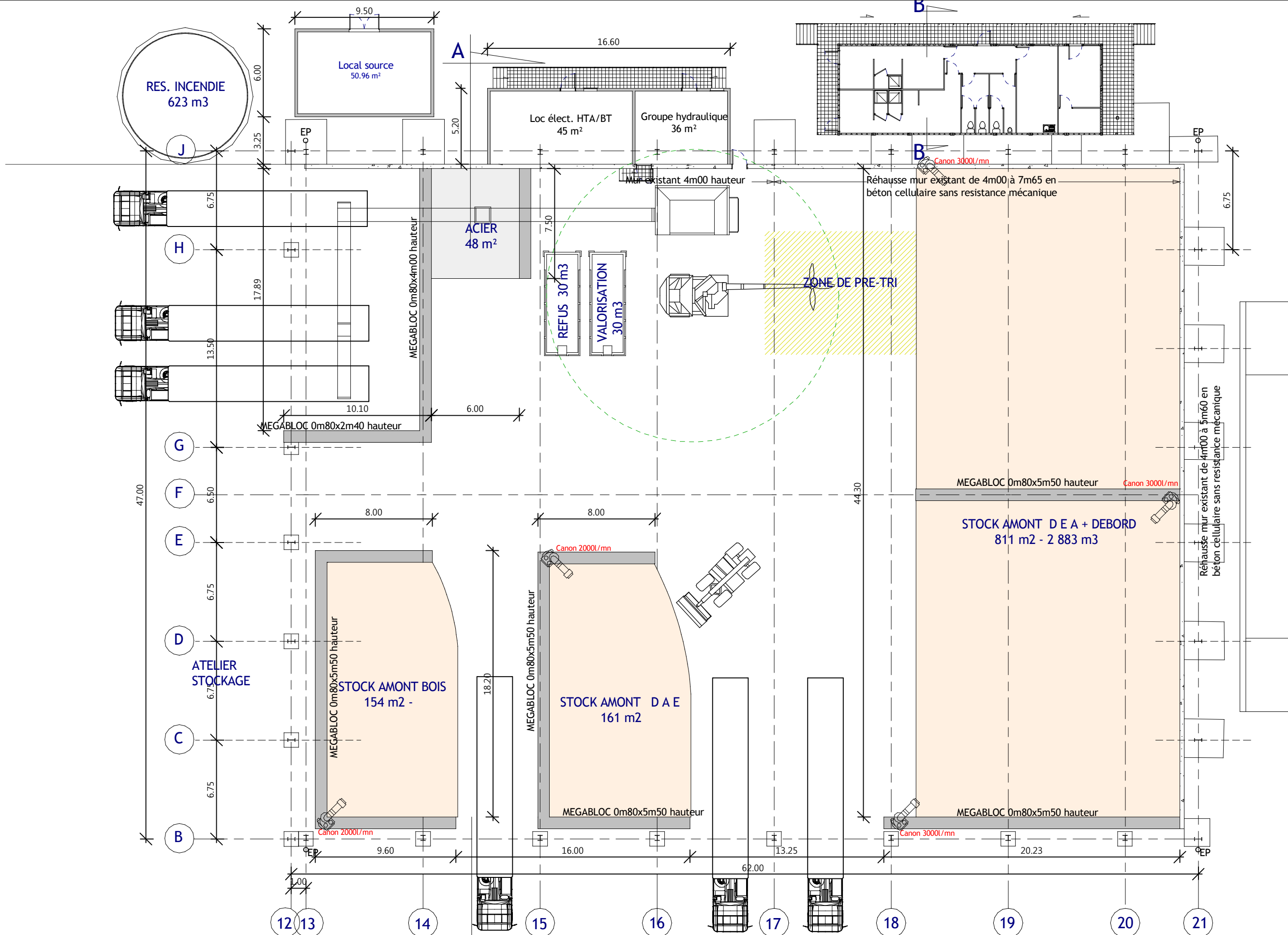

VUE EN PLAN - 1/250°

BORD DALLE EXISTANTE

<p>SUEZ RV Normandie Bâtiment T Cs 86820 Rue de la Terre Adélie 35796 SAINT GREGOIRE Cedex</p>	<p><b>PREPARATION BIOMASSE ET CSR</b> Port Sud du HAVRE - Rue des Gabions - 76700 ROGERVILLE</p>	
	<p>15 Allée des Sablières 78290 CROISSY SUR SEINE tél: 09 70 59 01 01</p>	<p>SELAS GOURONNEC-ALLAIRE ARCHITECTES 48, Place d'Armenonville - 35050 SAINT-COLOMBE N° 02 99 46 48 48 - SIRET 881 209 142 - APE 7112Z contact@gouronnet-architecte.com www.gouronnet-architecte.com</p>
<p>Date : 18-02-2022 Echelle : 1/250°</p>		<p>N° 3.01</p>



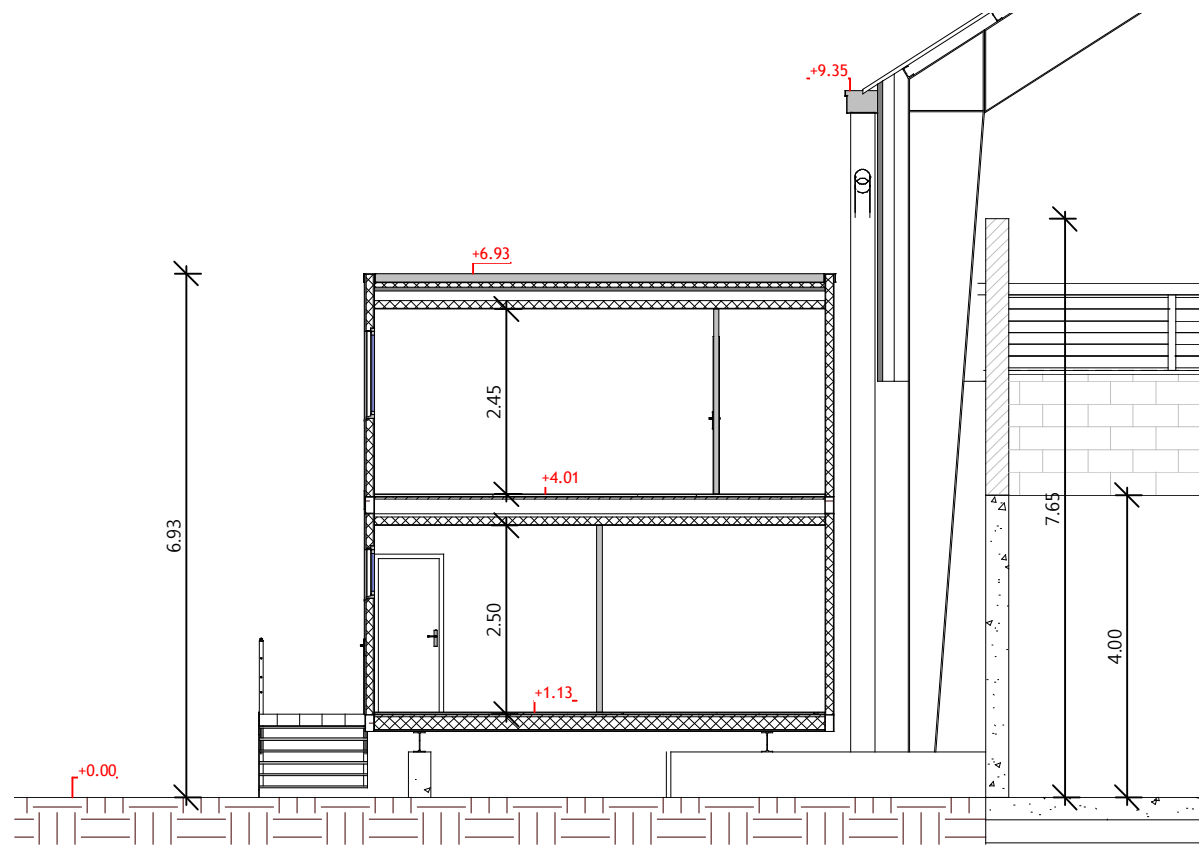

COUPE B-B 1/100°

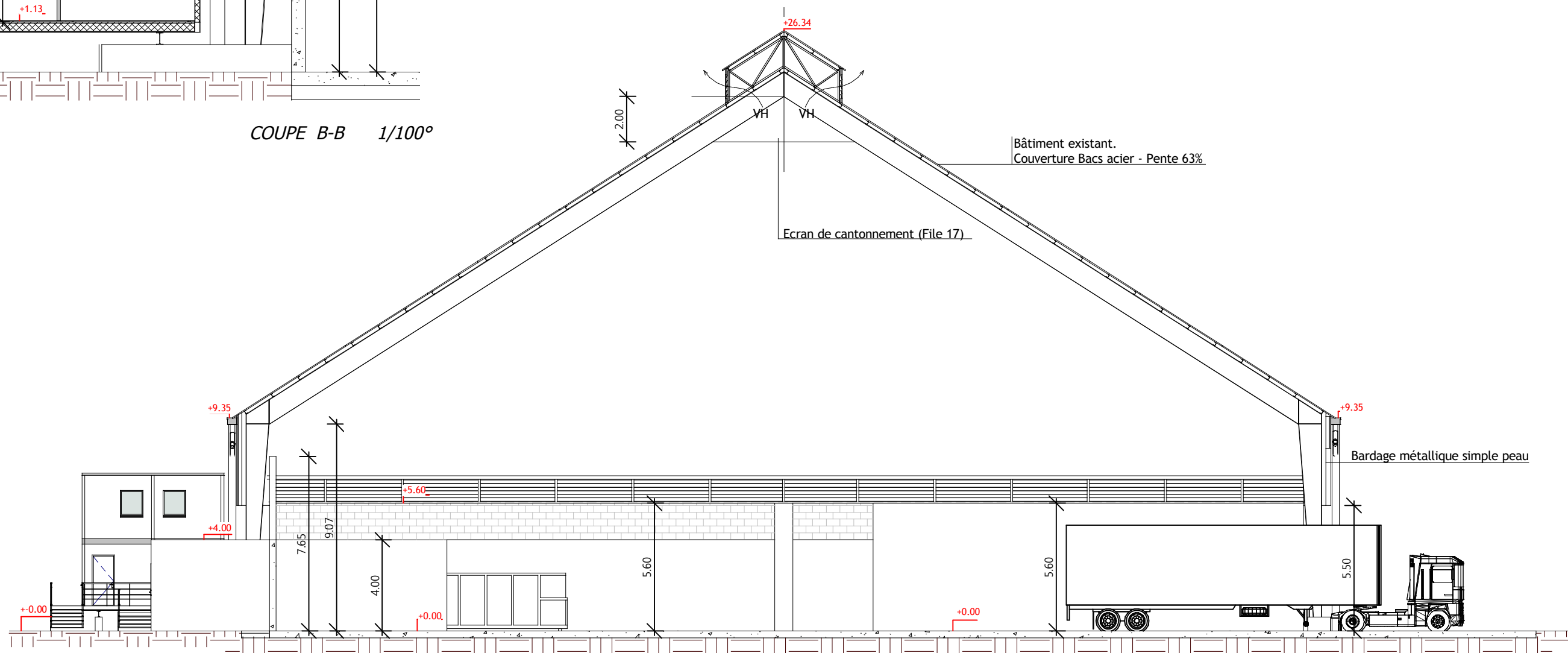

COUPE A-A 1/200°

	<p>SUEZ RV Normandie Bâtiment T Cs 86820 Rue de la Terre Adélie 35796 SAINT GREGOIRE Cedex</p>	<p><b>PREPARATION BIOMASSE ET CSR</b> Port Sud du HAVRE - Rue des Gabions - 76700 ROGERVILLE</p>	
<p>15 Allée des Sablières 78290 CROISSY SUR SEINE tél: 09 70 59 01 01</p>	<p>SELAS GOURONNEC-ALLAIRE ARCHITECTES 46, Place d'Orléans - 35000 SAINT-GILHAIRE N° : 02 99 46 48 48 - SIRET 881 209 142 - APE 7111Z contact@gouronnet-architectes.com www.gouronnet-architectes.com</p>	<p>PC - COUPES A-A , B-B</p>	<p>A3</p>
<p>Date : 18-02-2022 Echelle : 1/200° N° 4.01</p>			



FACADE NORD-OUEST - 1/250°

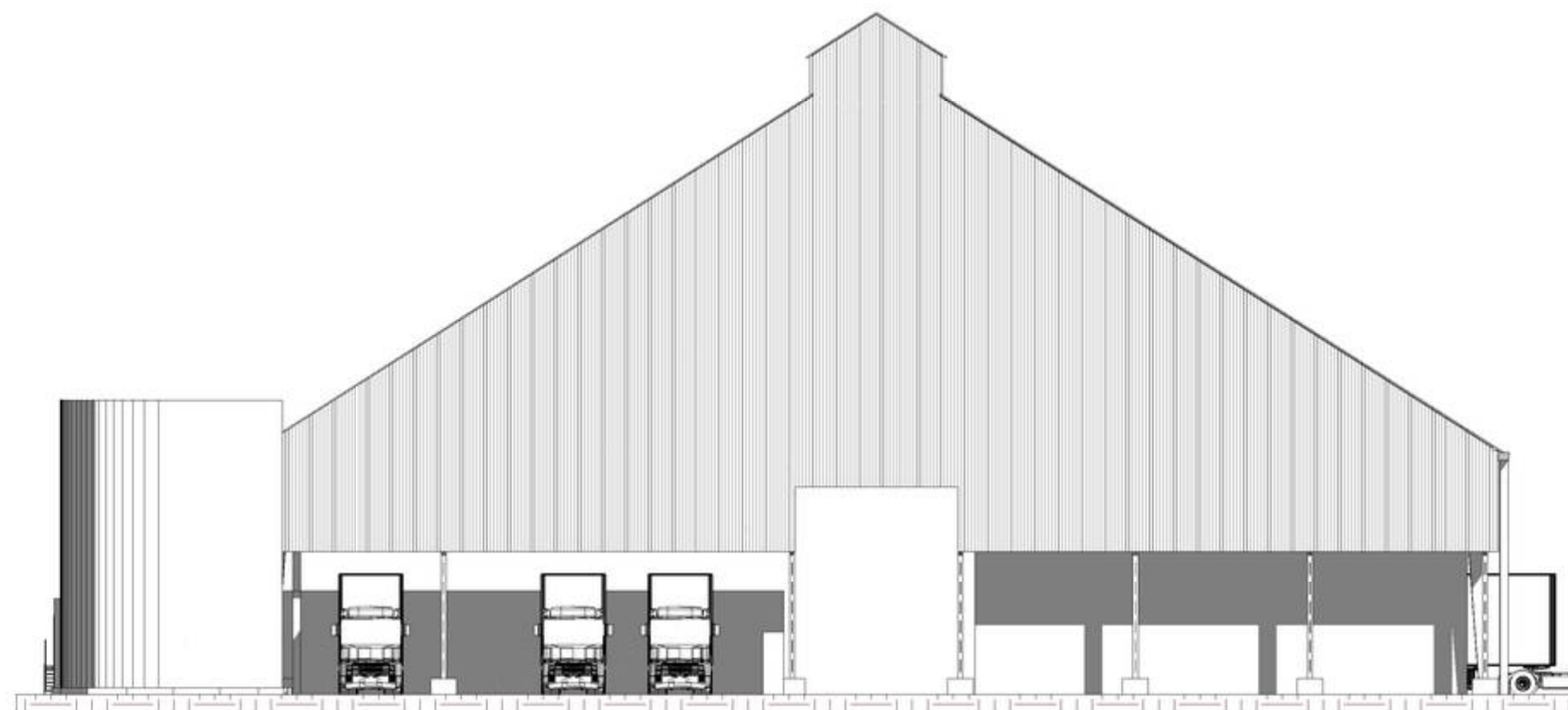

FACADE SUD-OUEST - 1/250°

	<p>SUEZ RV Normandie Bâtiment T Cs 86820 Rue de la Terre Adélie 35796 SAINT GREGOIRE Cedex</p>	<p><b>PREPARATION BIOMASSE ET CSR</b> Port Sud du HAVRE - Rue des Gabions - 76700 ROGERVILLE</p>	
		<p>PC - FACADES N.O. ET S.O.</p>	<p>A3</p>
<p>15 Allée des Sablières 78290 CROISSY SUR SEINE tél: 09 70 59 01 01</p>		<p>Date : 18-02-2022   Echelle : 1/250°   N° 5.01</p>	





FACADE SUD-EST - 1/250°

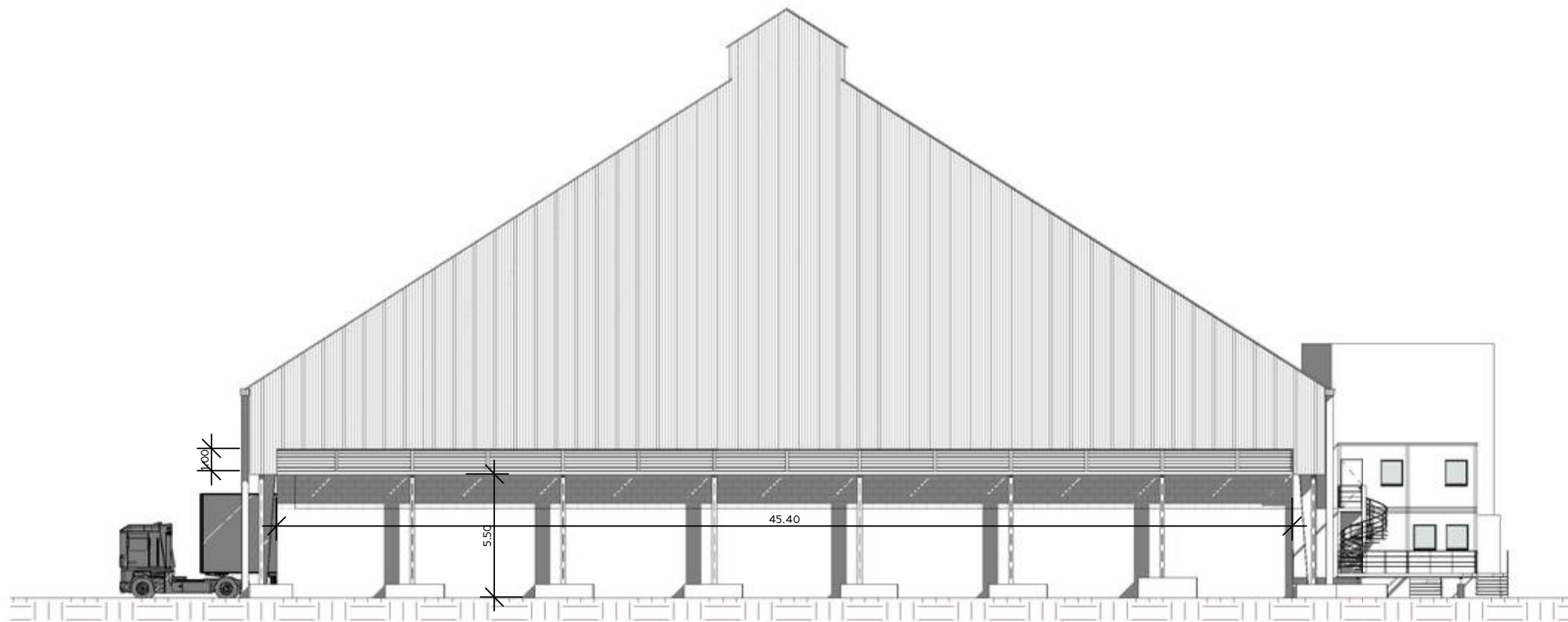

FACADE NORD-EST - 1/250°

	<p>SUEZ RV Normandie Bâtiment T Cs 86820 Rue de la Terre Adélie 35796 SAINT GREGOIRE Cedex</p>	<p><b>PREPARATION BIOMASSE ET CSR</b> Port Sud du HAVRE - Rue des Gabions - 76700 ROGERVILLE</p>	
 <p>15 Allée des Sablières 78290 CROISSY SUR SEINE tél: 09 70 59 01 01</p>	 <p>SELAS GOURONNEC-ALLAIRE ARCHITECTES 15 02 99 46 48 - 0497 889 229 140 - APE 7112 www.gouronnet-allaire-architectes.com</p>	<p>PC - FACADES S.E. ET N.E.</p>	<p>A3</p>
<p>Date : 18-02-2022 Echelle : 1/250° N° 5.02</p>			

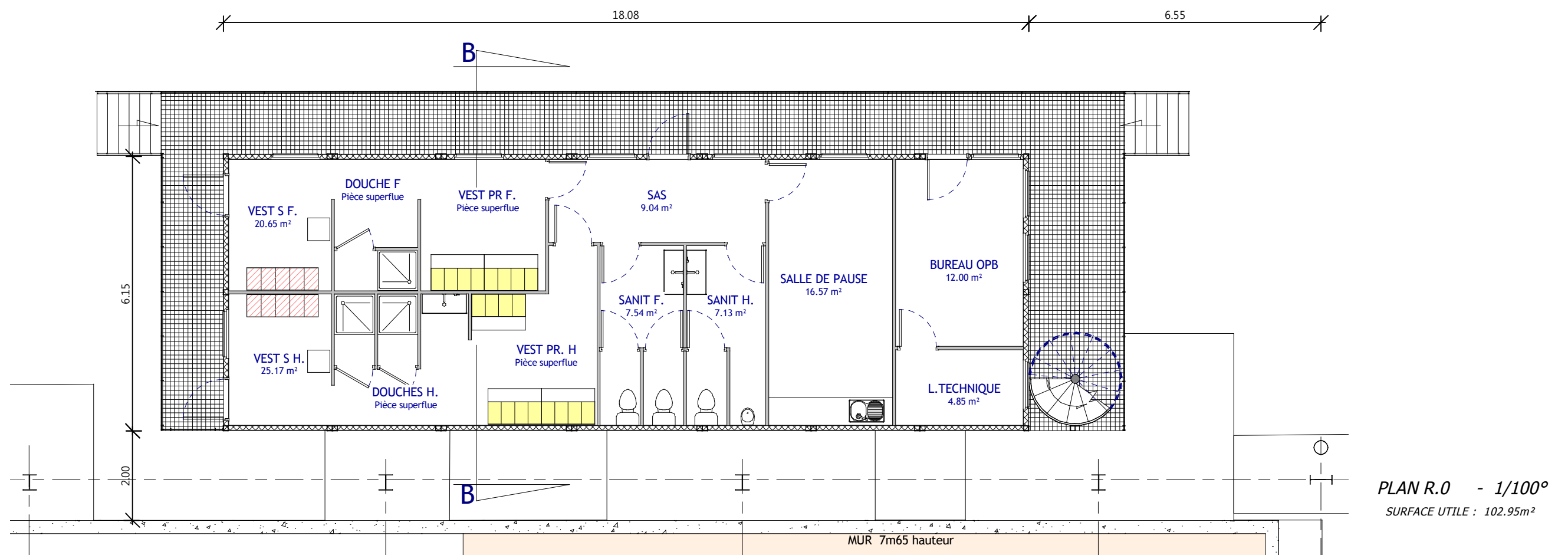
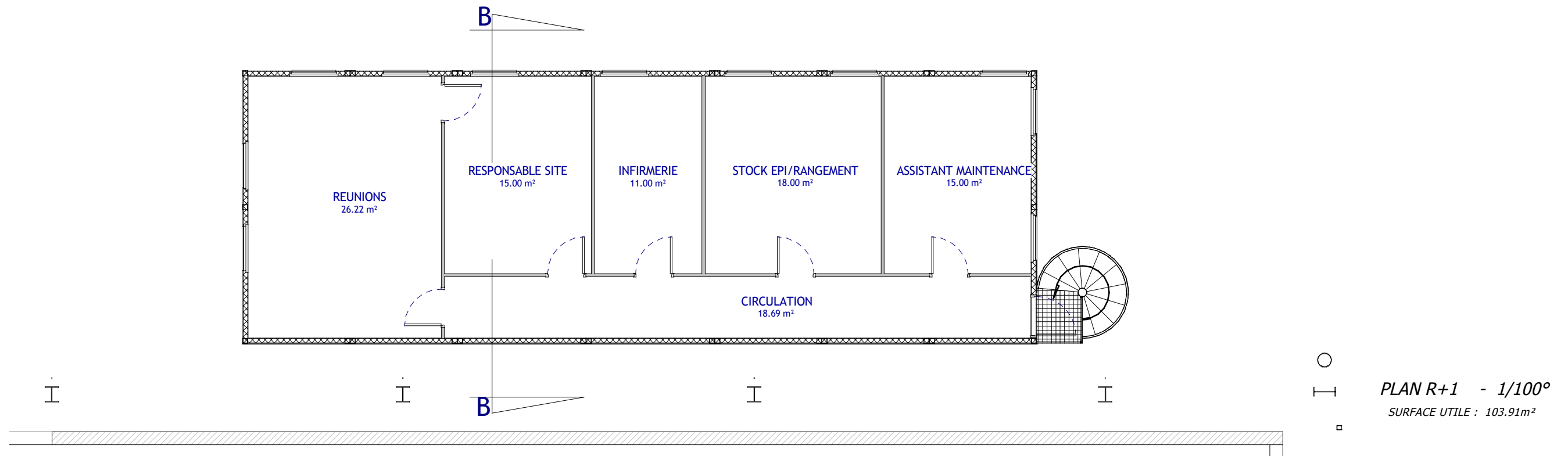

<p>SUEZ RV Normandie Bâtiment T Cs 86820 Rue de la Terre Adélie 35796 SAINT GREGOIRE Cedex</p>	<p><b>PREPARATION BIOMASSE ET CSR</b> Port Sud du HAVRE - Rue des Gabions - 76700 ROGERVILLE</p>	
	<p>15 Allée des Sablières 78290 CROISSY SUR SEINE tél: 09 70 59 01 01</p>	<p>SELAS GOURONNEC-ALLAIRE ARCHITECTES 66 Place d'Ixerthon - 35800 SAINT-LUNAIRE tél: 02 99 46 40 48 - 06 81 209 142 - APE 7112 © 2015-2022 SELAS GOURONNEC-ALLAIRE ARCHITECTES www.gouronnet-allaire-architectes.com</p>



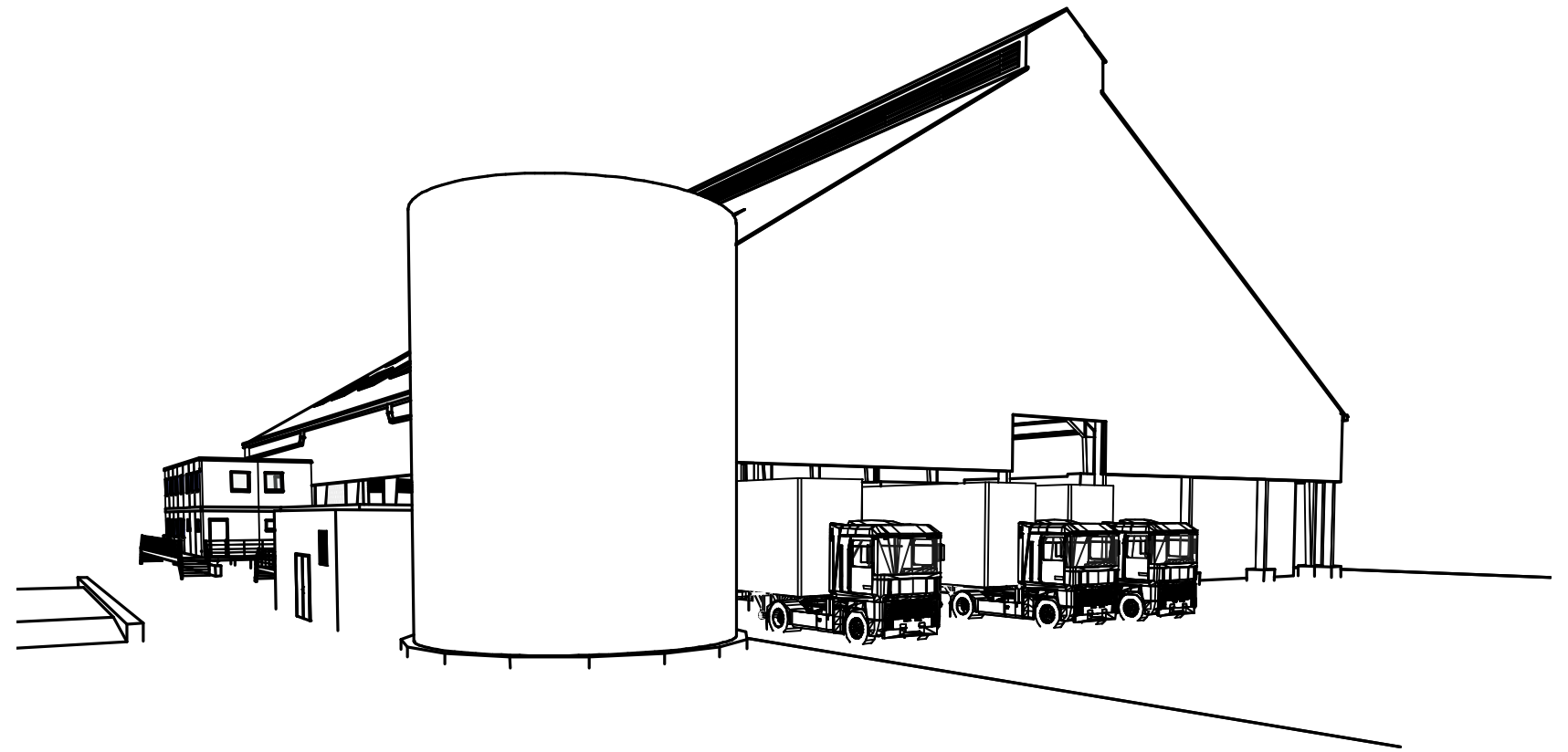

PERSPECTIVES NORD-OUEST

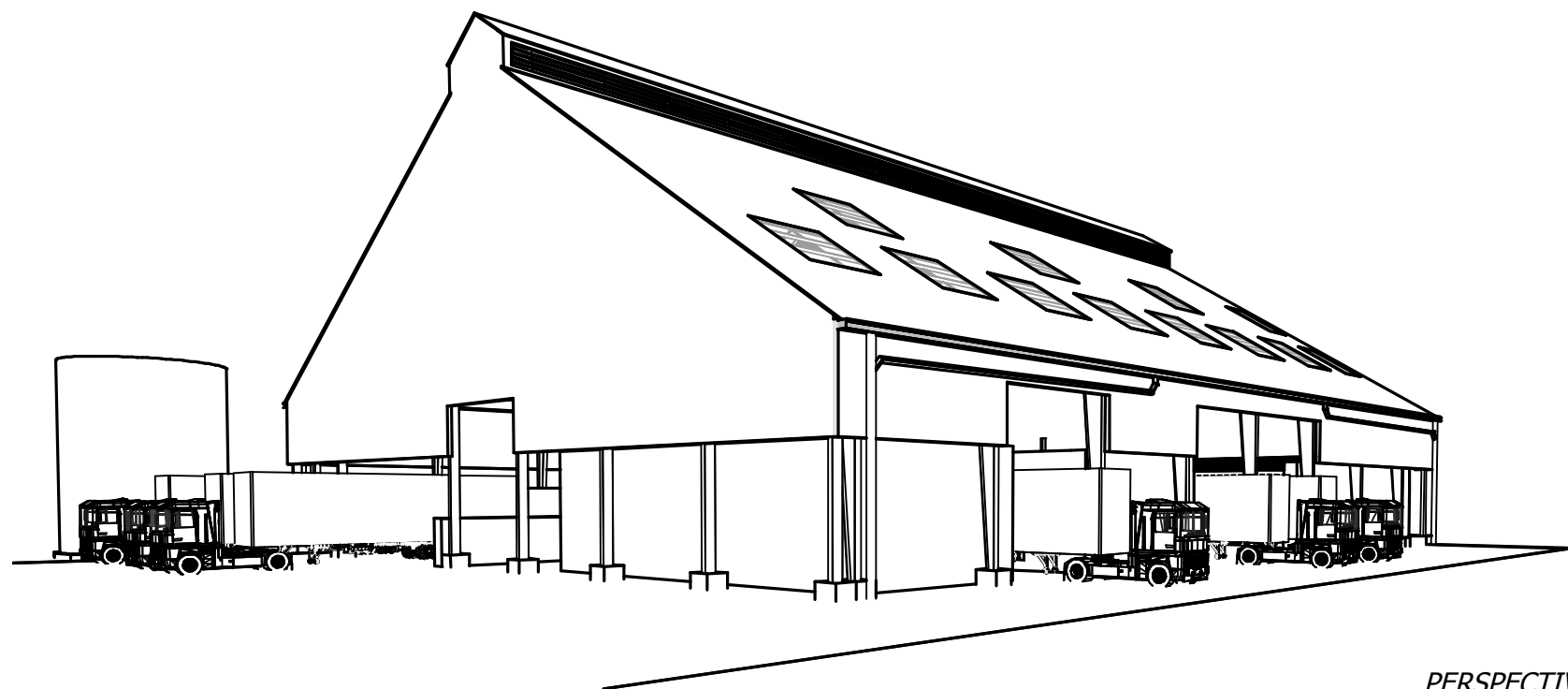

PERSPECTIVE SUD-OUEST

	<p>SUEZ RV Normandie Bâtiment T Cs 86820 Rue de la Terre Adélie 35796 SAINT GREGOIRE Cedex</p>	<p><b>PREPARATION BIOMASSE ET CSR</b> Port Sud du HAVRE - Rue des Gabions - 76700 ROGERVILLE</p>	
<p><b>TRIDENT</b> SERVICE 15 Allée des Sablières 78290 CROISSY SUR SEINE tél: 09 70 59 01 01</p>	<p><b>GOURONNEC ALLAIRE</b> ARCHITECTES SELAS GOURONNEC-ALLAIRE ARCHITECTES S.I. Trade Creation - 33000 SAINT LOUANS N° : 02 99 46 48 48 - SIRET 881 209 142 - APE 7111 contact@gouronniec-architectes.com www.gouronniec-allaire-architectes.com</p>	<p>PC - PERSPECTIVES S.O et N.O</p>	<p>A3</p>
<p>Date : 18-02-2022 Echelle :</p>		<p>N° 7.01</p>	

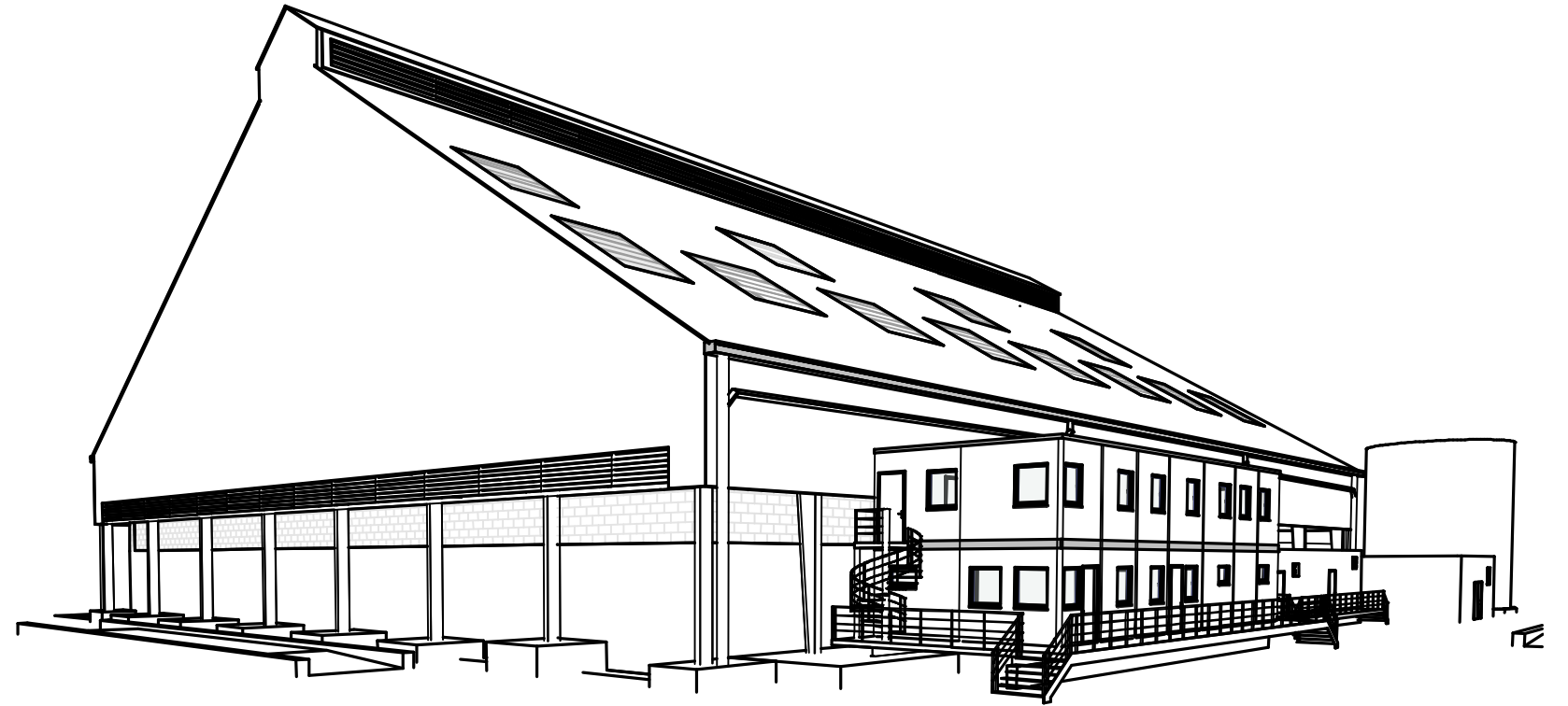

PERSPECTIVE NORD-EST

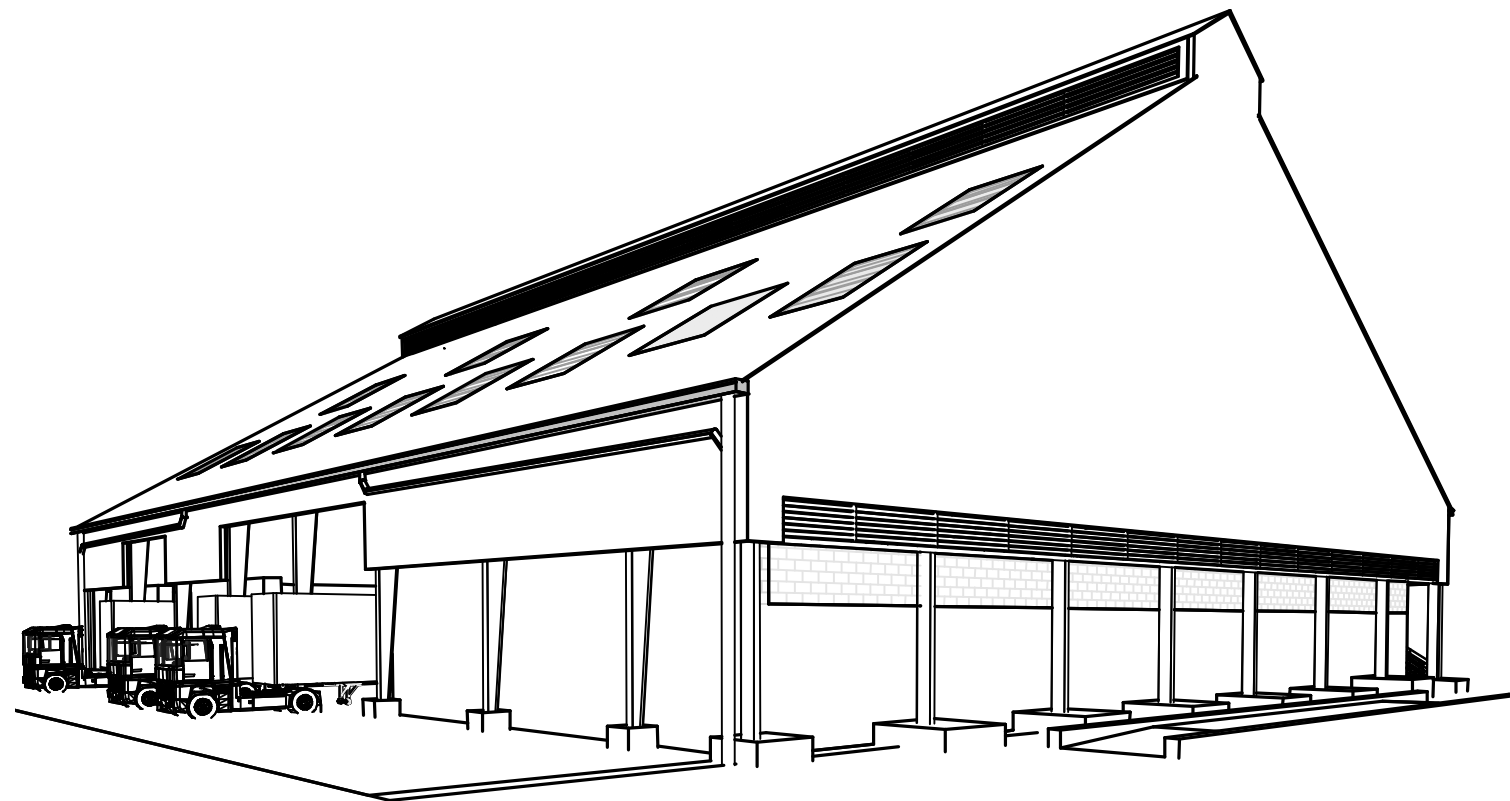

PERSPECTIVE SUD-EST

 <p>SUEZ RV Normandie Bâtiment T Cs 86820 Rue de la Terre Adélie 35796 SAINT GREGOIRE Cedex</p>	<p><b>PREPARATION BIOMASSE ET CSR</b> Port Sud du HAVRE - Rue des Gabions - 76700 ROGERVILLE</p>		
<p><b>TRIDENT</b> SERVICE 15 Allée des Sablières 78290 CROISSY SUR SEINE tél: 09 70 59 01 01</p>	<p><b>GOURONNEC ALLAIRE</b> ARCHITECTES SELAS GOURONNEC-ALLAIRE ARCHITECTES 46, Place d'Indreval - 35032 SAINT-GEMER NI - 02 99 46 48 48 - SIRET 881 209 142 - APE 7111 contact@gouronnet-architecte.com www.gouronnet-architectes.com</p>	<p>PC - PERSPECTIVES S.E. et N.E.</p>	<p>A3</p>
<p>Date : 18-02-2022 Echelle :</p>		<p>N° 7.02</p>	



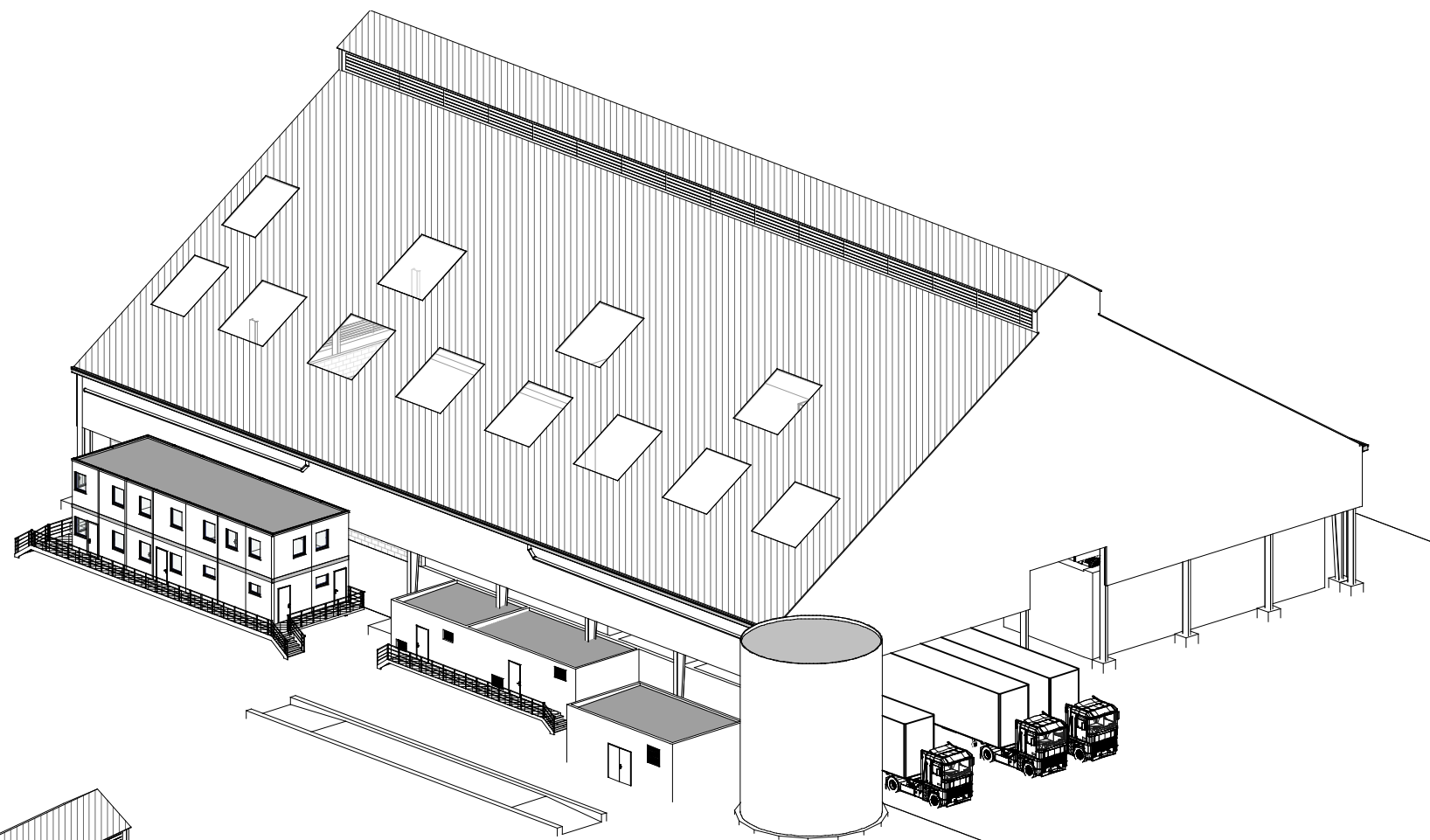

AXONOMETRIE NORD-OUEST

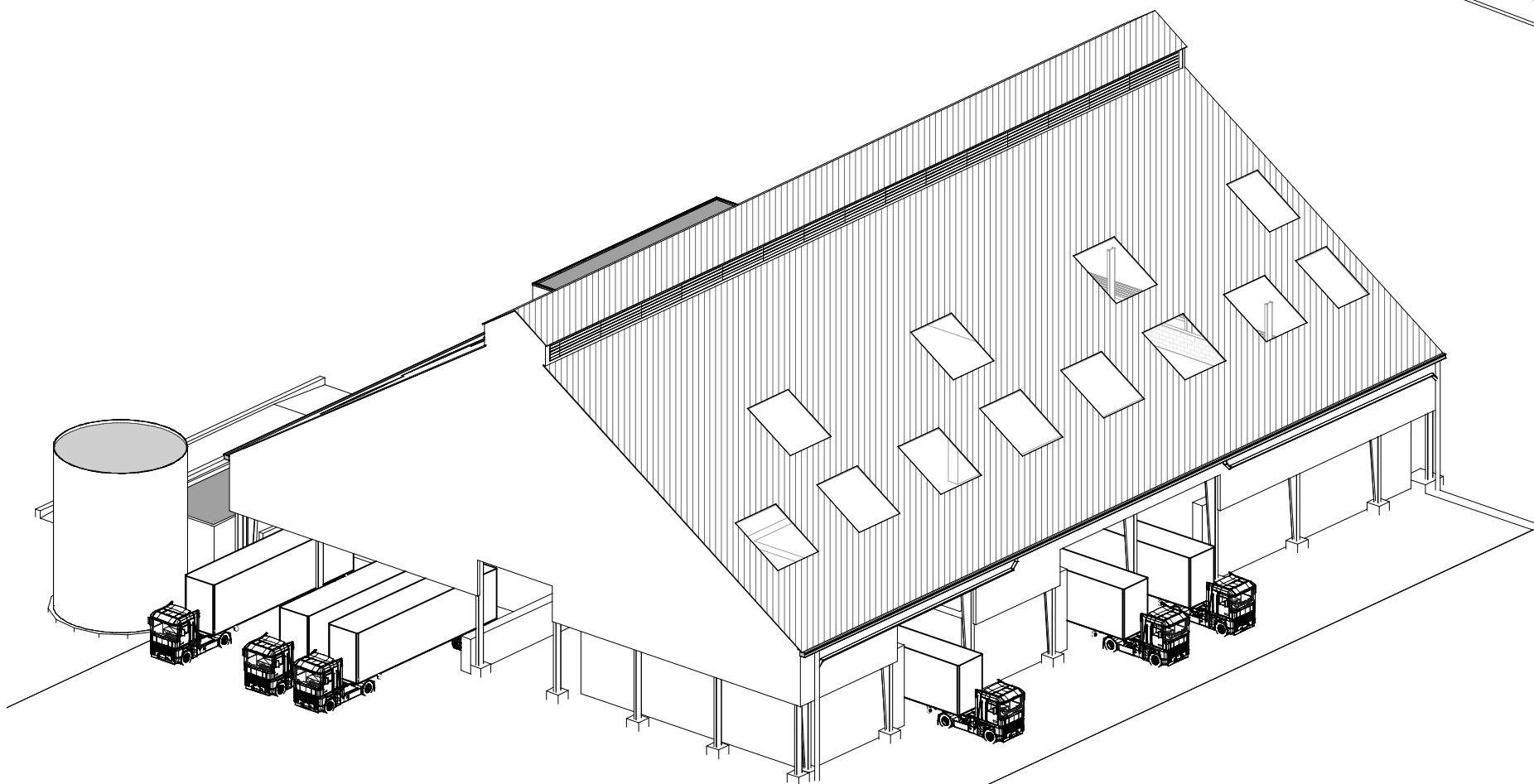

AXONOMETRIE SUD-OUEST



SUEZ RV Normandie  
Bâtiment T Cs 86820  
Rue de la Terre Adélie  
35796 SAINT GREGOIRE Cedex

PREPARATION BIOMASSE ET CSR  
Port Sud du HAVRE - Rue des Gabions - 76700 ROGERVILLE



15 Allée des Sablières  
78290 CROISSY SUR SEINE  
tél: 09 70 59 01 01



SELAS GOURONNET-ALLAIRE ARCHITECTES  
66 Place d'Estienne - 35000 SAINT-LUNAIRE  
06 02 99 46 48 49 - SIRET 881 209 142 - APE 2112Z  
contact@gouronnet-architecte.com  
www.gouronnet-architectes.com

PC - AXONOMETRIES

A3

Date : 18-02-2022 Echelle :

N° 8.01

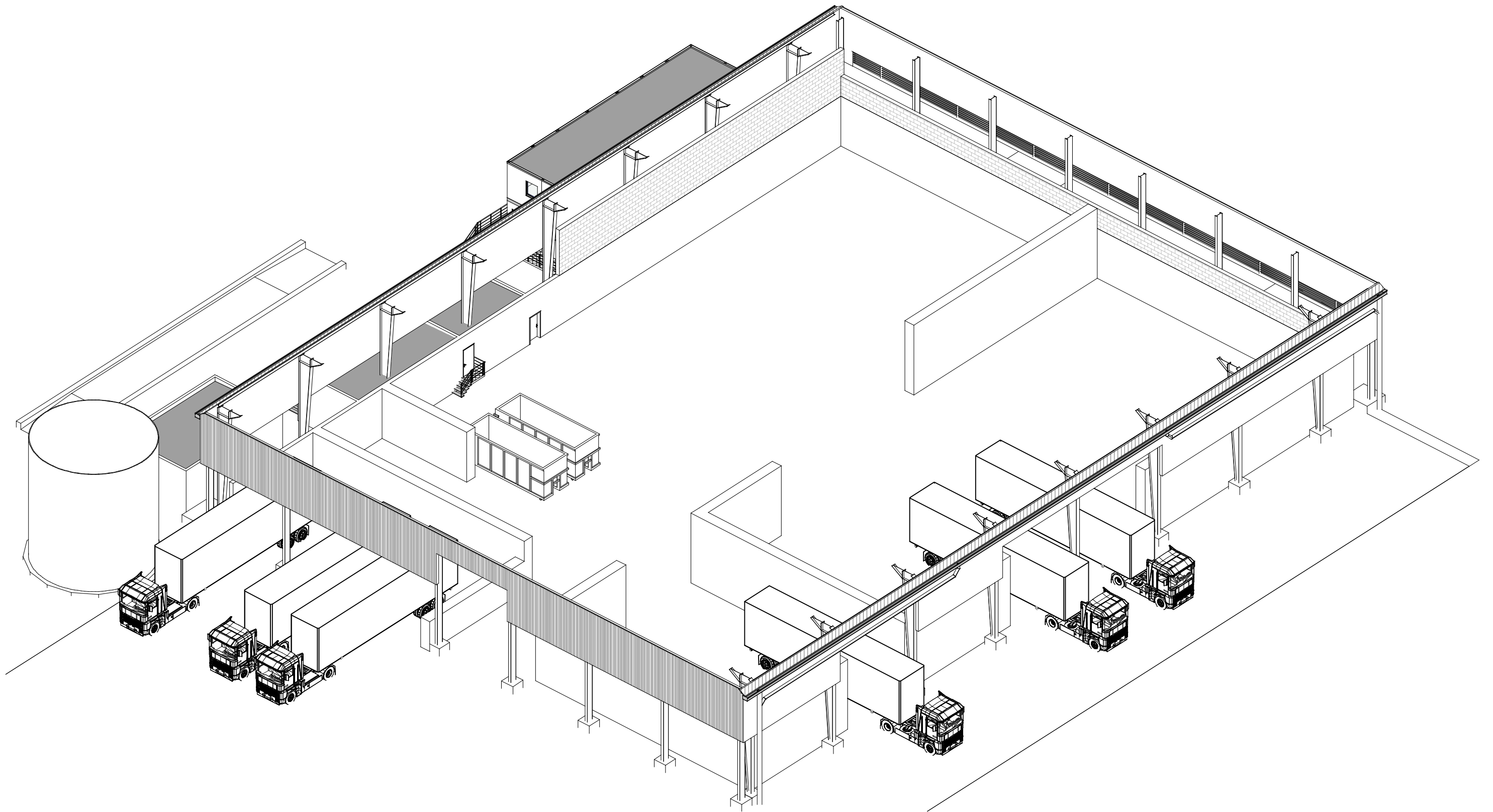

SUEZ RV Normandie  
 Bâtiment T Cs 86820  
 Rue de la Terre Adélie  
 35796 SAINT GREGOIRE Cedex

**PREPARATION BIOMASSE ET CSR**  
 Port Sud du HAVRE - Rue des Gabions - 76700 ROGERVILLE



15 Allée des Sablières  
 78290 CROISSY SUR SEINE  
 tél: 09 70 59 01 01



SELAS GOURONNET-ALLAIRE ARCHITECTES  
 41 Place Ste-Henri - 33003 SAINT-LON  
 tél : 02 99 46 48 48 - SIRET 881 209 142 - APE 7112  
 contact@gouronnet-architectes.com  
 www.gouronnet-allaire-architectes.com

PC - AXONOMETRIE INTERIEURE **A3**

Date : 18-02-2022 Echelle :

**N° 8.02**